

# ATICO-C

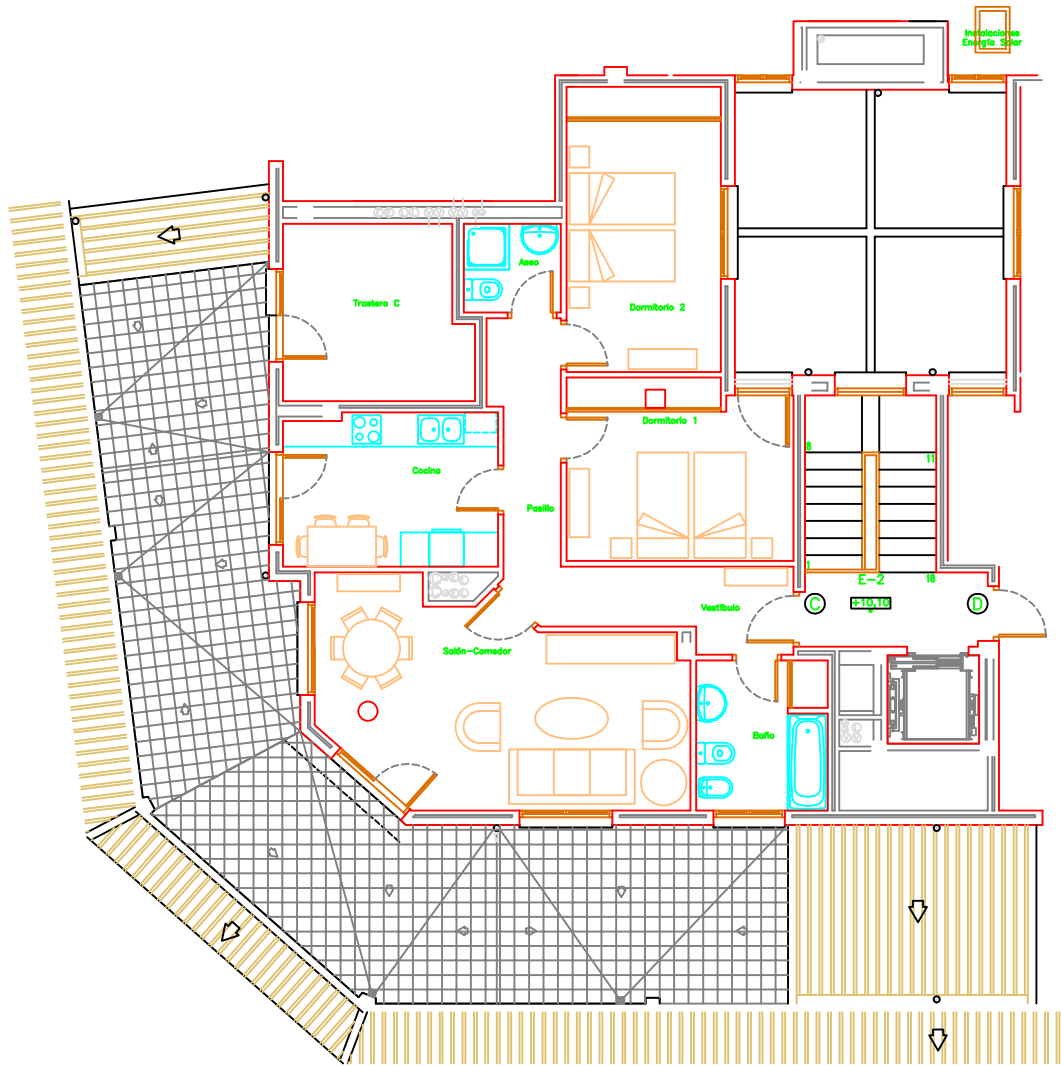

## VIVIENDA C

|                               |                 |
|-------------------------------|-----------------|
| Vestibulo                     | 2,62m2          |
| Pasillo                       | 8,16m2          |
| Baño                          | 5,98m2          |
| Aseo                          | 2,63m2          |
| Cocina                        | 10,00m2         |
| Salón-Comedor                 | 21,95m2         |
| Dormitorio 1                  | 12,23m2         |
| Dormitorio 2                  | 13,47m2         |
| Total Vivienda C              | 77,04m2 83,94m2 |
| Trastero C                    | 9,72m2 12,64m2  |
| Total Vivienda C con Trastero | 86,76m2 96,58m2 |

---

20 Viviendas en Autol  
C/. Donantes de Sangre, s/n  
**Promotor: Construcciones Herrereros, SL**

---